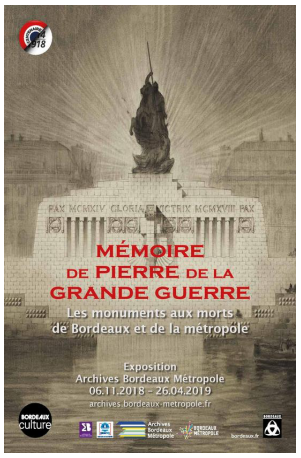

PLANET FRANCE

N°315 - Mars 2019 - www.planetfrance.fr

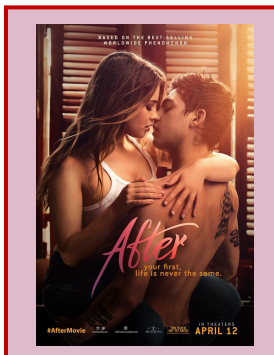

CINEMA

Le nouveau phénomène mondial PAGE 12

SOCIETE

Mouvement des « gilets jaunes »

Les manifestations de nouveau interdites samedi sur les Champs-Elysées. PAGE 10

BREXIT

Nouvelle défaite pour Theresa May

Les députés britanniques rejettent pour la troisième fois l'accord de Brexit. PAGE 11

FOOTBALL

La parade des bleus sur les Champs-Elysées

Revivez le retour des champions du monde devant une foule immense.

PAGE 5

HOROSCOPE

Votre véritable horoscope du jour

Amour, travail, santé, famille… Découvrez ce que vous réservent les astres. PAGE 6

SCIENCES

Prêt au départ: le premier drone qui va survoler Mars

Pour la première fois, la Nasa va envoyer un drone sur la planète rouge.

PAGE 7

GUERRE

Le traité de Versailles de juin 1919

Déjà cent ans que le traité de paix a été signé entre l'Allemagne et les Alliés. PAGE 8

HISTOIRE

Foch: commandant en chef des troupes alliés

Général, Maréchal de France et membre de l'Académie française, Ferdinand Foch est élevé au rang de maréchal en août 1918. PAGE 9

Edition spéciale: il y a cent ans …

Le défilé de la Victoire sur les Champs-Elysées de 1919

Source: lefigaro.fr

Le défilé du 14 juillet 1919 : le sacre de la Victoire

A l'issue de la Première Guerre mondiale, la fête nationale du 14 juillet devient la fête de la Victoire. C'est un 14 juillet qui restera dans les mémoires, un 14 juillet au goût de la victoire, le premier depuis la fin de la guerre. Joffre, Foch et Pétain, les trois vainqueurs de cette bataille, ont conduit cette grande parade militaire. C'est une population importante qui est descendue dans les rues de Paris mais qui est aussi arrivée de province. Le défilé était chargé d'émotions et personne n'a voulu le manquer. Il fut le point d'orgue des célébrations de la fin de la guerre.

Paris a assisté au passage des soldats, des combattants de la Grande Guerre. Ces hommes qui étaient en première ligne sont salués, célébrés par la foule. Les spectateurs qui se trouvent par milliers le long de l'avenue les applaudissent. Des larmes ont coulé lorsque sont passés les drapeaux tricolores, en lambeaux pour beaucoup. Les femmes et les enfants jetaient des fleurs.

Toute la France manifestait sa gratitude à ces héros, à ceux qui sont revenus de loin, de l'enfer. C'est un aussi un grand hommage pour tous ces hommes qui sont tombés pour leur pays.

Le défilé commença par la marche de mille mutilés, au nom des millions de blessés, d'invalides de guerre, suivis des armées alliées par ordre alphabétique. Les troupes américaines, anglaises, belges, écossaises et italiennes étaient alors présentes. L'armée française, quant à elle, ferma la marche avec à sa tête le maréchal Pétain, commandant en chef. Après son passage, les cavaliers, les légionnaires, les tirailleurs algériens ainsi que les marins, les aviateurs et les artilleurs ont défilé.

PAGES 2 A 4

2€

3 596207 331278

Musée de l'Armée
Invalides

Tous les jours de 10h à 18h
(sauf le 1er mai)
Du vendredi 5 avril 2019 au dimanche 28 juillet 2019